RZUT PARTERU

SKALA 1:50

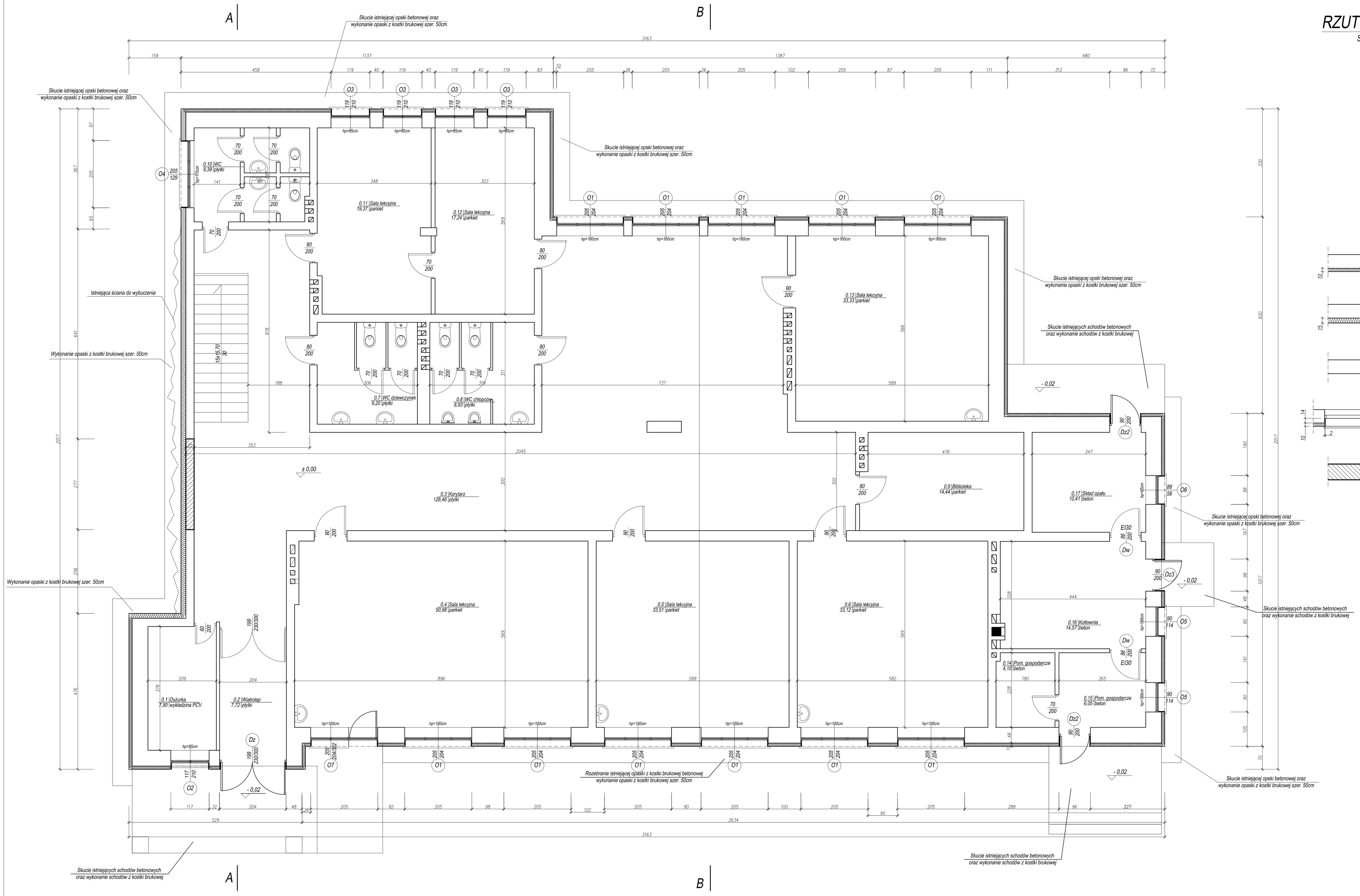

LEGENDA:

- istniejące ściany zewnętrzne docieplane styropianem EPS 031 gr. 10cm
- istniejące ściany zewnętrzne docieplane styropianem EPS 031 gr. 15cm
- istniejące ściany
- szpalety przy oknach i drzwiach ocieplane styropianem EPS 031 gr. 2cm
- istniejący otwór do zamurowania pustakiem ceramicznym U220 gr. 25cm.

PHU Joanna Konopka

37-403 Jastkowice
ul. Wałowa 9

tel kom: 663 644 474
e-mail: phujoannakonopka@gmail.com

Obiekt: TERMOMODERNIZACJA BUDYNKU SZKOŁY PODSTAWOWEJ W MIEJSCOWOŚCI GOLCE

Adres: DZ. NR EWID. 592, 593, 593/2 OBR. 0002 GOLCE, 37-405 JAROCIN

Inwestor: GMINA JAROCIN JAROCIN 159, 37-405 JAROCIN

Funkcja	Imię Nazwisko	Nr i specjalność uprawnień	Podpis
PROJEKTOWAŁ	inż. ZBIGNIEW KONOPKA	33.46/70g/78 Specjalność architektoniczna konstrukcyjno budowlana	

Branża: ARCHITEKTURA

Fala projektu: PROJEKT TERMOMODERNIZACJI

Skala: 1:50

Data projektu: 03.2019

Nazwa rysunku: RZUT PARTERU

Projekt nr:	Format: rys:	Rys. nr:
267/2017		1

Zastrzega się wszelkie prawa wynikające z ustawy o prawie autorskim. Rysunek niniejszy nie może być w całości lub w części przerysowany ustawiony lub odbijany samodzielnie, bez pisemnej zgody firmy PHU JOANNA KONOPKA w Jastkowicach